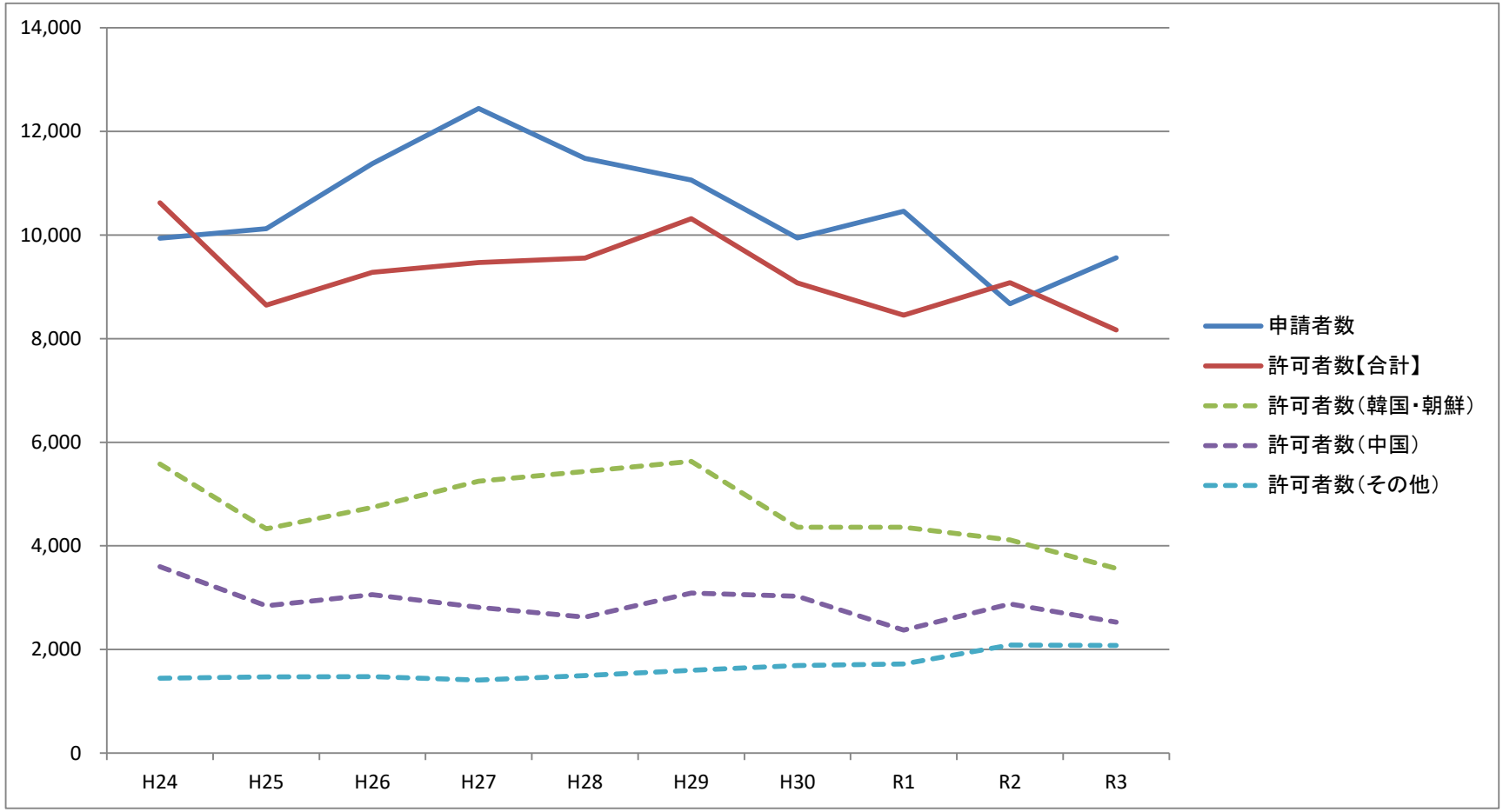帰化申請者数および許可者数の推移（過去10年）